



# **CLOCKING**

**software per la  
gestione semplificata  
delle presenze**

## DESCRIZIONE

Nell'ambiente Start, **Clocking** rappresenta un software applicativo completo, semplice e affidabile, nonché l'occasione ideale per entrare finalmente nel mondo dell'automazione d'ufficio, abbandonando gli orologi timbra cartellino.

**Clocking** è una soluzione completa perché dotata di tutte le funzioni che consentono di memorizzare le timbrature effettuate dai dipendenti, verificarne la correttezza, evidenziare le eccedenze e le carenze, stampare i risultati da trasmettere alla procedura paghe. È anche una soluzione semplice perché sfrutta pienamente le caratteristiche dell'interfaccia Windows e, con l'impostazione di pochi parametri, permette di controllare le prestazioni dei dipendenti. E, infine, è una soluzione affidabile perché sviluppata con i più moderni sistemi per l'ambiente Windows.

I principali vantaggi che **Clocking** offre sono la semplicità e la praticità d'uso; la tempestività delle informazioni riguardanti il personale e la flessibilità di utilizzo mediante la configurazione di semplici tabelle

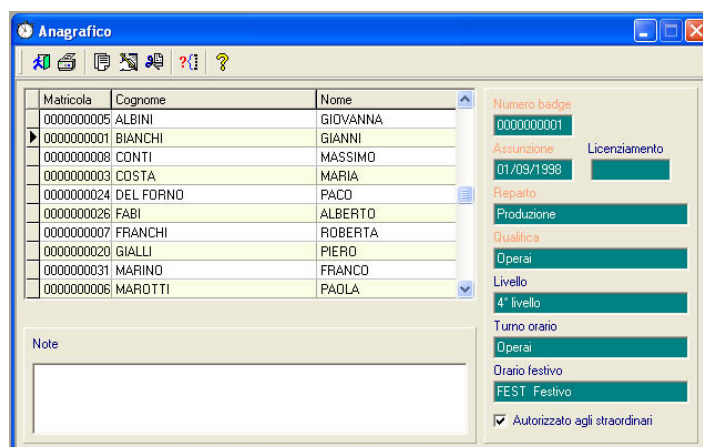

**Clocking** è un software completo per ambienti a 32 bit quali Windows 95/98/NT/2000/XP/Vista. Si installa su Personal Computer e, partendo dalle timbrature di entrata e uscita effettuate dai dipendenti, consente di identificare le ore di presenza ed evidenziare sia le eccedenze che le carenze rispetto alle ore previste dal contratto. Le timbrature effettuate dai dipendenti vengono memorizzate sui terminali di rilevazione presenze e da qui trasferite, mediante un'apposita procedura, negli archivi dell'applicativo.

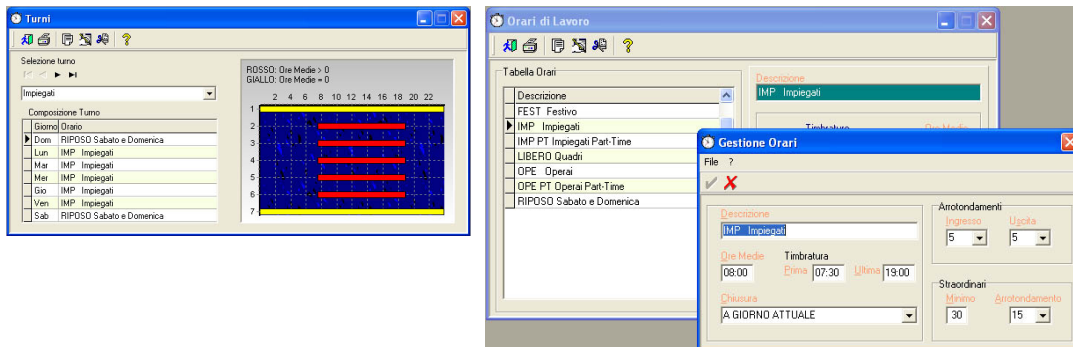

Mediante la compilazione di semplici tabelle che descrivono le norme di comportamento (orari di lavoro) che devono essere seguite dal personale e lo sviluppo della settimana lavorativa, il pacchetto è in grado di elaborare le timbrature, ossia di quantificare le ore di presenza, suddividendo le ore eccedenti e segnalando le assenze che poi l'ufficio personale potrà provvedere a motivare.

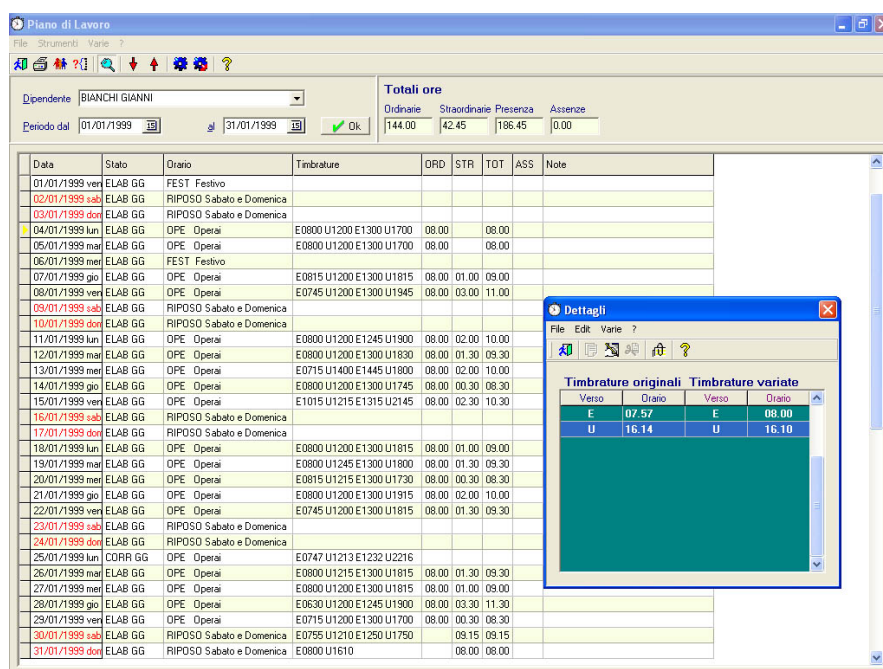

L'applicativo viene fornito con alcuni dati dimostrativi che favoriscono l'apprendimento e l'utilizzo immediato anche da parte di personale meno esperto.

## HELP ON-LINE

- Database aperto anche per altre applicazioni.
- Gestione pianta organica
- Gestione orari giornalieri
- Gestione ore eccedenti (straordinari)
- Gestione automatica turni di riposo
- Gestione automatica festività (calendario)
- Annotazioni libere sulle presenze e assenze
- Gestione completa Presenti/Assenti
- Stampe riepilogative

## CARATTERISTICHE SOFTWARE

L'applicazione è predisposta per funzionare nei seguenti ambienti:

- Sistema operativo: Windows 95/98/NT/2000/XP/Vista
- Database: Paradox

### Configurazione Minima

La configurazione minima prevede un Personal Computer con le seguenti caratteristiche:

- Processore: Pentium
- Memoria RAM: 32 MB liberi
- Hard disk: 20 MB liberi (escluso database Start)

### Configurazione Consigliata

La configurazione consigliata prevede un Personal Computer con le seguenti caratteristiche:

- Processore: Pentium
- Memoria RAM: 64 MB liberi
- Hard disk: 50 MB liberi (escluso database Start)

*(Solari si riserva di variare le caratteristiche tecniche)*

**solari**  **udine**

**SOLARI DI UDINE SPA**

Via Gino Pieri 29, 33100 Udine

Tel +39 0432 497.1

Fax +39 0432 480160

Email: [info@solari.it](mailto:info@solari.it)

[www.solari.it](http://www.solari.it)